

# ***Reticulado***



***Seguridad al 100%***



i n d u s t r i a l



**BLANSOL**

SISTEMA



***Tarifa Enero 2012***

***Nouvelle  
Palettisation France***

Liste des Prix - Price List - Tabela de preços



*Nouveauté*



*Nouvelle Palettisation France*

Tuberías PEX-b Serie 5 - PEX-b Pipes Serie 5 • Tubes en Polyéthylène Réticulé (PER-b)

Medidas	Espesor	Longitud	Unidad de Venta	Familia	Rojo	Azul	Blanco	Opaco	Euros
12x10,0	1,1	200	Palet 18 Rollos	PRETTB	R121120	A121120	-	-	0,94
• 12x10,0	1,1	240	Blanc (liseré noire)	PRETTF	-	-	-	O12240N	0,94
• 12x10,0	1,1	240	Blanc (liseré rouge)	PRETTF	-	-	-	O12240R	0,94
16x13,0	1,5	5,8	Paquete 50 Barras	PRETTB	R161558	A161558	-	-	1,52
		120	Palet 14 Rollos	PRETTB	R161512	A161512	-	-	1,52
		200	Palet 14 Rollos	PRETTB	R161520	A161520	-	-	1,52
		240	Palet 12 Rollos	PRETTB	R161524	A161524	-	O161524	1,52
16x12,4	1,8	5,8	Paquete 50 Barras	PRETTB	R161858	-	-	-	1,72
		200	Palet 14 Rollos	PRETTB	R161820	-	-	-	1,72
20x16,2	1,9	5,8	Paquete 40 Barras	PRETTB	R201958	A201958	-	-	2,17
		120	Palet 14 Rollos	PRETTB	R201912	A201912	-	-	2,17
		200	Palet 9 Rollos	PRETTB	R201920	A201920	-	-	2,17
		240	Palet 9 Rollos	PRETTB	R201924	A201924	-	-	2,17
25x20,4	2,3	5,8	Paquete 25 Barras	PRETTB	R252358	A252358	-	-	3,31
		50	Palet 14 Rollos	PRETTB	R252350	A252350	-	-	3,31
		100	Palet 12 Rollos	PRETTB	R252310	-	-	-	3,31
		120	Palet 12 Rollos	PRETTB	R252312	-	-	-	3,31
32x26,2	2,9	5,8	Paquete 15 Barras	PRETTB	R322958	-	-	-	5,23
		50	Palet 9 Rollos	PRETTB	R322950	-	-	-	5,23
40x32,6	3,7	5,8	Paquete 10 Barras	PRETTB	R403758	-	B403758	-	9,53
		50	Rollo 50 Metros	PRETTB	R403750	-	B403750	-	9,53
50x40,8	4,6	5,8	Paquete 7 Barras	PRETTB	R504658	-	B504658	-	14,26
		50	Rollo 50 Metros	PRETTB	R504650	-	B504650	-	14,26
63x51,4	5,8	5,8	Paquete 4 Barras	PRETTB	R635858	-	B635858	-	22,98
75x61,4	6,8	5,8	Paquete 3 Barras	PRETTB	R756858	-	B756858	-	31,82
90x73,6	8,2	5,8	Paquete 2 Barras	PRETTB	R908258	-	B908258	-	46,06



Tuberías de Peróxido (PEX-a) - PEX-a Pipes Serie 5 • Tubes en PEX-a

Medidas	Espesor	Longitud	Unidad de Venta	Familia	Subfamilia	Artículo	Euros
• 16x13,0	1,5	5,8	Paquete 50 Barras	PEXA	TB	B161558	1,52
		200,0	Palet 12 Rollos	PEXA	TB	B161520	1,52
		300,0	Palet 12 Rollos	PEXA	TB	B161530	1,52
• 16x12,4	1,8	5,8	Paquete 50 Barras	PEXA	TB	B161858	1,72
		200,0	Palet 12 Rollos	PEXA	TB	B161820	1,72
• 20x16,2	1,9	5,8	Paquete 40 Barras	PEXA	TB	B201958	2,17
		120,0	Palet 12 Rollos	PEXA	TB	B201912	2,17
		240,0	Palet 12 Rollos	PEXA	TB	B201924	2,17
• 25x20,4	2,3	5,8	Paquete 25 Barras	PEXA	TB	B252358	3,31
		50,0	Palet 12 Rollos	PEXA	TB	B252350	3,31
• 32x26,2	2,9	5,8	Paquete 15 Barras	PEXA	TB	B322958	5,23
		50,0	Rollo 50 Metros	PEXA	TB	B322950	5,23



PEX-a BAO

**Tuberías de Peróxido (PEX-a) con Barrera Antioxígeno (tubería especial para suelo radiante)**

- PEX-a Oxygen Barrier Pipes (special for underfloor heating installations)
- Tubes BAO en PEX-a (utilisation chauffage par le sol)

Medidas	Color	Longitud	Unidad de Venta	Familia	Subfamilia	Artículo	Euros
• 12x1,3	Blanco	240	Palet 12 Rollos	EVOH	PA	B121324	1,57
• 14x2,0	Blanco	240	Palet 12 Rollos	EVOH	PA	B142024	2,03
• 16x1,5	Blanco	300	Palet 12 Rollos	EVOH	PA	B161530	2,16
• 16x1,8	Blanco	300	Palet 12 Rollos	EVOH	PA	B161830	2,26
• 16x2,0	Blanco	240	Palet 12 Rollos	EVOH	PA	B162024	2,38
• 17x2,0	Blanco	240	Palet 12 Rollos	EVOH	PA	B172024	2,53
• 18x2,0	Blanco	240	Palet 12 Rollos	EVOH	PA	B182024	2,71
• 20x1,9	Blanco	240	Palet 12 Rollos	EVOH	PA	B201924	3,04
• 20x2,0	Blanco	240	Palet 12 Rollos	EVOH	PA	B202024	3,04
• 25x2,3	Blanco	50	Palet 12 Rollos	EVOH	PA	B252350	4,32
• 32x2,9	Blanco	50	Palet 9 Rollos	EVOH	PA	B322950	6,84

**NOTA**

Se recomienda la utilización de tubería con barrera antioxígeno en las instalaciones de calefacción por suelo radiante para evitar problemas de corrosiones.

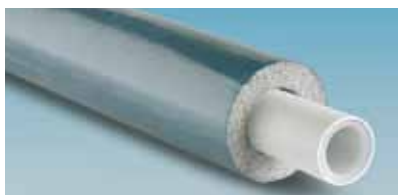

**Tuberías de Peróxido Aisladas (PEX-a) • Insulated PEX-a**

Medidas	Espesor	Longitud	Unidad de Venta	Familia	Subfamilia	Artículo	Euros
• 16x1,5	6 (azul)	50	Palet 20 Rollos	PEXA	TA	A161550	3,41
• 20x1,9	6 (azul)	50	Palet 20 Rollos	PEXA	TA	A201950	5,25
• 25x2,3	9 (azul)	25	Palet 16 Rollos	PEXA	TA	A252325	8,23



**Tuberías Forradas con Corrugado Serie 5 (Tubes Pregainés - Pipes in Pipes)**

Medidas	Color	Longitud	Unidad de Venta	Familia	Subfamilia	Artículo	Euros
• 12x1,1	Rojo/Rouge	50	Palet 12 Rollos	PRET	TG	R121150	2,38
	Azul/Bleu	50	Palet 12 Rollos	PRET	TG	A121150	2,38
12x1,1	Rojo/Rouge	100	Palet 12 Rollos	PRET	TG	R121110	2,06
	Azul/Bleu	100	Palet 12 Rollos	PRET	TG	A121110	2,06
• 16x1,5	Rojo/Rouge	50	Palet 12 Rollos	PRET	TG	R161550	3,14
	Azul/Bleu	50	Palet 12 Rollos	PRET	TG	A161550	3,14
16x1,5	Rojo/Rouge	100	Palet 12 Rollos	PRET	TG	R161510	2,72
	Azul/Bleu	100	Palet 12 Rollos	PRET	TG	A161510	2,72
20x1,9	Rojo/Rouge	50	Palet 12 Rollos	PRET	TG	R201950	4,11
	Azul/Bleu	50	Palet 12 Rollos	PRET	TG	A201950	4,11
• 25x2,3	Rojo/Rouge	50	Palet 13 Rollos	PRET	TG	R252350	9,23
	Azul/Bleu	50	Palet 13 Rollos	PRET	TG	A252350	9,23



**Tuberías DUO (Tubes Pregainés DUO-Pipe in Pipe DUO)**

Medidas	Color	Longitud	Unidad de Venta	Familia	Subfamilia	Artículo	Euros
• Duo 12	Negro/Noir	100	Palet 12 Rollos	PRET	TG	D121110	4,34
• Duo 16	Negro/Noir	60	Palet 12 Rollos	PRET	TG	D161560	5,71



**Tuberías Corrugadas Norma Francesa • Gainé Suivant NF C68-105**

Medidas	Color	Longitud	Unidad Venta	Familia	Artículo	Euros
• Corrugado/Gainé 23(12)	Rojo/Rouge	100	—	PRETTB	G12R	0,90
	Azul/Bleu	100	—	PRETTB	G12A	0,90
• Corrugado/Gainé 26(16)	Rojo/Rouge	100	—	PRETTB	G16R	1,15
	Azul/Bleu	100	—	PRETTB	G16A	1,15
• Corrugado/Gainé 32(20)	Rojo/Rouge	50	—	PRETTB	G20R	1,87
	Azul/Bleu	50	—	PRETTB	G20A	1,87
• Corrugado/Gainé 40(25)	Rojo/Rouge	50	—	PRETTB	G25R	3,40
	Azul/Bleu	50	—	PRETTB	G25A	3,40



*Nouvelle Palettisation France*





**Racor Móvil (Tetina Prolongada) • Casquiho Fêmea com Porca • Female Loose Fitting**  
**• Raccord Femelle Ecou Tournant**

Medidas	Familia	Subfamilia	Artículo	Unidad venta	Precio
12x3/8 corto	PRET	AL	IMC 1238	50	1,75
12x1/2 corto	PRET	AL	IMC 1212	50	1,69
16x3/8 corto	PRET	AL	IMC 1638	50	1,82
16x1/2 corto	PRET	AL	IMC 1612	50	1,92
16x3/8 largo	PRET	AL	KRM 1638	50	2,02
16x1/2 largo	PRET	AL	KRM 1612	50	2,14
16x3/4 largo	PRET	AL	KRM 1634	50	3,68
20x1/2 largo	PRET	AL	KRM 2012	50	2,25
20x3/4 largo	PRET	AL	KRM 2034	50	2,98
25x3/4 largo	PRET	AL	KRM 2534	50	4,61
25x1 largo	PRET	AL	KRM 251	25	6,72
32x1	PRET	AL	KRM 321	25	12,63
40x1 1/4	PRET	AL	KRM 4014	25	24,37
50x1 1/2	PRET	AL	KRM 5012	15	33,21
63x2	PRET	AL	KRM 632	12	46,29
75x2 1/2	PRET	AL	KRM 7522	5	113,93
90x3	PRET	AL	KRM 903	6	143,99



**Racor Fijo Hembra • Casquilho Fêmea • Fixed Fitting Female • Raccord Femelle Fixe**

Medidas	Familia	Subfamilia	Artículo	Unidad venta	Precio
12x3/8	PRET	AL	KRH 1238	25	2,39
12x1/2	PRET	AL	KRH 1212	25	2,54
16x3/8	PRET	AL	KRH 1638	25	2,56
16x1/2	PRET	AL	KRH 1612	50	2,68
20x1/2	PRET	AL	KRH 2012	50	2,94
20x3/4	PRET	AL	KRH 2034	50	4,10
25x3/4	PRET	AL	KRH 2534	50	5,29
32x1	PRET	AL	KRH 321	25	12,11
40x1 1/4	PRET	AL	KRH 4014	25	24,39
50x1 1/2	PRET	AL	KRH 5012	10	33,91
63x2	PRET	AL	KRH 632	24	42,54
75x2 1/2	PRET	AL	KRH 7522	10	89,46
90x3	PRET	AL	KRH 903	6	108,08
16x1/2 largo	PRET	AL	KHL 1612	25	3,47
20x1/2 largo	PRET	AL	KHL 2012	25	3,90
25x3/4 largo	PRET	AL	KHL 2534	25	7,02



**Racor Fijo Macho • Casquilho Macho • Fixed Fitting Male • Raccord Mâle Fixe**

Medidas	Familia	Subfamilia	Artículo	Unidad venta	Precio
12x3/8	PRET	AL	KRC 1238	50	2,03
12x1/2	PRET	AL	KRC 1212	25	2,01
16x3/8	PRET	AL	KRC 1638	50	2,69
16x1/2	PRET	AL	KRC 1612	50	2,24
16x3/4	PRET	AL	KRC 1634	50	4,06
20x1/2	PRET	AL	KRC 2012	50	2,40
20x3/4	PRET	AL	KRC 2034	50	3,76
25x1/2	PRET	AL	KRC 2512	50	4,38
25x3/4	PRET	AL	KRC 2534	50	5,20
25x1	PRET	AL	KRC 251	25	9,11
32x1	PRET	AL	KRC 321	25	10,91
32x1 1/4	PRET	AL	KRC 3214	25	12,09
40x1 1/4	PRET	AL	KRC 4014	25	20,68
50x1 1/2	PRET	AL	KRC 5012	10	27,84
63x2	PRET	AL	KRC 632	10	38,86
75x2 1/2	PRET	AL	KRC 7522	10	85,81
90x3	PRET	AL	KRC 903	4	105,52
16x1/2 largo	PRET	AL	KML 1612	25	2,94
20x1/2 largo	PRET	AL	KML 2012	25	3,24
25x3/4 largo	PRET	AL	KML 2534	25	6,89





**Codo • Joelho Simple • Elbow • Coude**

Medidas	Familia	Subfamilia	Artículo	Unidad venta	Precio
12	PRET	AL	KC 12	50	4,73
16	PRET	AL	KC 16	50	3,84
20	PRET	AL	KC 20	50	4,11
25	PRET	AL	KC 25	25	7,76
32	PRET	AL	KC 32	25	13,88
40	PRET	AL	KC 40	10	32,91
50	PRET	AL	KC 50	10	56,04
63	PRET	AL	KC 63	5	86,74



**Codo Terminal • Joelho Terminal Fêmea • Terminal Elbow Female End • Coude Femelle**

Medidas	Familia	Subfamilia	Artículo	Unidad venta	Precio
12x3/8	PRET	AL	KTC 1238	50	4,19
12x1/2	PRET	AL	KTC 1212	50	4,03
16x3/8	PRET	AL	KTC 1638	25	4,35
16x1/2	PRET	AL	KTC 1612	50	3,30
20x1/2	PRET	AL	KTC 2012	50	3,55
20x3/4	PRET	AL	KTC 2034	50	8,89
25x3/4	PRET	AL	KTC 2534	25	8,62
32x1	PRET	AL	KTC 321	25	13,64
40x1 1/4	PRET	AL	KTC 4014	25	25,32
50x1 1/2	PRET	AL	KTC 5012	10	43,56
63x2	PRET	AL	KTC 632	10	65,91



**Codo Rosca Macho • Joelho Terminal Macho • Terminal Elbow Male End • Coude Mâle**

Medidas	Familia	Subfamilia	Artículo	Unidad venta	Precio
12x3/8	PRET	AL	KCR 1238	25	3,93
12x1/2	PRET	AL	KCR 1212	25	4,43
16x3/8	PRET	AL	KCR 1638	25	4,15
16x1/2	PRET	AL	KCR 1612	50	4,67
20x1/2	PRET	AL	KCR 2012	50	4,88
20x3/4	PRET	AL	KCR 2034	25	8,81
25x3/4	PRET	AL	KCR 2534	25	8,81



**Codo Base Fijación Cuello Corto • Joelho com Pater • Elbow with Fixing Base • Coude avec Base de Fixation**

Medidas	Familia	Subfamilia	Artículo	Unidad venta	Precio
12x1/2	PRET	AL	KCBF 122	25	5,51
16x1/2	PRET	AL	KCBF 162	50	4,68
20x1/2	PRET	AL	KCBF 202	50	4,88
25x3/4	PRET	AL	KCBF 254	25	10,67



**Codo Base Fijación Cuello Largo • Joelho Comprido com Pater • High Elbow with Fixing Base • Coude Long avec Base de Fixation**

Medidas	Familia	Subfamilia	Artículo	Unidad venta	Precio
12x1/2	PRET	AL	KCFC 122	25	5,62
16x1/2	PRET	AL	KCFC 162	25	5,54
20x1/2	PRET	AL	KCFC 202	25	5,72



**Codo Base Fijación Hembra Macho • Joelho com Pater Fêmea Macho • Elbow with Fixing Base Female Male • Coude Mâle Femelle avec Base de Fixation**

Medidas	Familia	Subfamilia	Artículo	Unidad venta	Precio
1/2 - 1/2	PRET	AL	CBFRM 12	25	4,91



**Codo Extraíble • Caixa Plástica con Joelho PEX • Extractable Elbow • Coude Sortie de Cloison**

Medidas	Familia	Subfamilia	Artículo	Unidad venta	Precio
12 Corto	PRET	AL	KCEC 12	25	9,82
16 Corto	PRET	AL	KCEC 16	25	9,98
20 Corto	PRET	AL	KCEC 20	25	10,23
12 Largo	PRET	AL	KCE 12	25	9,98
16 Largo	PRET	AL	KCE 16	25	10,19
20 Largo	PRET	AL	KCE 20	25	10,95



**Kit Codo Pladur (Se suministran dentro de una bolsa 2 codos pladur, 1 placa fijación especial para tabiques tipo pladur y todos los tornillos necesarios)**

Medidas	Familia	Subfamilia	Artículo	Unidad venta	Precio
12 Largo	PRET	AL	KCPL 12	10	19,39
16 Largo	PRET	AL	KCPL 16	10	19,39
20 Largo	PRET	AL	KCPL 20	10	19,39



**Kit Coude Placo-Plâtre (court)**

Medidas	Familia	Subfamilia	Artículo	Unidad venta	Precio
• 12 Court	PRET	AL	KCPF 12	10	19,39
• 16 Court	PRET	AL	KCPF 16	10	19,39

*Nouveauté*



**Codo Tuerca Móvil • Joelho com Porca • Terminal Loose Elbow • Coude Femelle Ecroû Tournant**

Medidas	Familia	Subfamilia	Artículo	Unidad venta	Precio
12x1/2	PRET	AL	KCT 1212	50	8,87
16x1/2	PRET	AL	KCT 1612	50	9,65
• 16x3/4	PRET	AL	KCT 1634	50	13,78
20x1/2	PRET	AL	KCT 2012	25	10,26
20x3/4	PRET	AL	KCT 2034	25	13,78
25x3/4	PRET	AL	KCT 2534	25	15,45
32x1	PRET	AL	KCT 321	25	19,30



**Manguito Unión • Uniao Simples • Equal Union • Manchon de Liaison Egal**

Medidas	Familia	Subfamilia	Artículo	Unidad venta	Precio
12	PRET	AL	KMU 12	50	3,23
16	PRET	AL	KMU 16	50	2,63
20	PRET	AL	KMU 20	50	3,27
25	PRET	AL	KMU 25	25	6,92
32	PRET	AL	KMU 32	25	10,82
40	PRET	AL	KMU 40	25	25,62
50	PRET	AL	KMU 50	10	38,16
63	PRET	AL	KMU 63	5	54,50
75	PRET	AL	KMU 75	5	157,57
90	PRET	AL	KMU 90	5	234,60



**Manguito Reducido • Uniao de Redução • Reducing Union • Manchon Liaison Inégal**

Medidas	Familia	Subfamilia	Artículo	Unidad venta	Precio
16-12	PRET	AL	KMR 1612	50	3,41
20-12	PRET	AL	KMR 2012	25	3,94
20-16	PRET	AL	KMR 2016	50	4,03
25-16	PRET	AL	KMR 2516	25	6,34
25-20	PRET	AL	KMR 2520	50	6,17
32-25	PRET	AL	KMR 3225	25	9,59
40-25	PRET	AL	KMR 4025	25	25,62
40-32	PRET	AL	KMR 4032	25	25,62
50-40	PRET	AL	KMR 5040	15	38,16
63-50	PRET	AL	KMR 6350	10	54,50



**Te • Tê Simples / Tê Redução • Equal and Reduced Tes • Tê Egal et Inégal**

Medidas	Familia	Subfamilia	Artículo	Unidad venta	Precio
12	PRET	AL	KT 12122	50	5,99
16	PRET	AL	KT 16166	50	5,05
20	PRET	AL	KT 20200	25	5,62
25	PRET	AL	KT 25255	25	12,84
32	PRET	AL	KT 32322	25	21,22
40	PRET	AL	KT 40400	10	42,42
50	PRET	AL	KT 50500	10	81,07
63	PRET	AL	KT 63633	7	122,43
16-12-12	PRET	AL	KT 16122	50	6,59
16-12-16	PRET	AL	KT 16126	50	6,59
16-16-12	PRET	AL	KT 16162	25	7,35
16-20-16	PRET	AL	KT 16206	25	7,56
16-25-16	PRET	AL	KT 16256	25	11,47
20-12-12	PRET	AL	KT 20122	25	6,77
20-12-16	PRET	AL	KT 20126	25	7,40
20-12-20	PRET	AL	KT 20120	25	7,56
20-16-16	PRET	AL	KT 20166	25	7,01
20-16-20	PRET	AL	KT 20160	25	7,01
20-20-16	PRET	AL	KT 20206	25	7,09
20-25-16	PRET	AL	KT 20256	25	11,69
20-25-20	PRET	AL	KT 20250	25	12,78
25-12-25	PRET	AL	KT 25125	25	13,09
25-16-16	PRET	AL	KT 25166	25	11,47
25-16-20	PRET	AL	KT 25160	25	11,69
25-16-25	PRET	AL	KT 25165	25	12,30
25-20-16	PRET	AL	KT 25206	25	11,69
25-20-20	PRET	AL	KT 25200	25	11,64
25-20-25	PRET	AL	KT 25205	25	12,43
25-25-16	PRET	AL	KT 25256	25	12,30
25-25-20	PRET	AL	KT 25250	25	13,61
25-32-25	PRET	AL	KT 25325	25	19,91
32-20-20	PRET	AL	KT 32200	25	19,20
32-20-25	PRET	AL	KT 32205	25	21,55
32-20-32	PRET	AL	KT 32202	25	21,55
32-25-20	PRET	AL	KT 32250	25	21,55
32-25-25	PRET	AL	KT 32255	25	21,55
32-25-32	PRET	AL	KT 32252	25	21,55
32-32-25	PRET	AL	KT 32325	25	21,55
40-20-40	PRET	AL	KT 40200	10	42,42
40-25-40	PRET	AL	KT 40250	10	42,42
40-32-32	PRET	AL	KT 40322	10	42,42
40-32-40	PRET	AL	KT 40320	10	42,42



**Te Salida Hembra • Tê Fêmea PEX • Te with Female End • Tê Sortie Female**

Medidas	Familia	Subfamilia	Artículo	Unidad venta	Precio
12x1/2x12	PRET	AL	KSH 1212	50	5,53
16x1/2x16	PRET	AL	KSH 1612	50	5,63
20x1/2x20	PRET	AL	KSH 2012	50	5,99
25x1/2x25	PRET	AL	KSH 2512	25	10,90
25x3/4x25	PRET	AL	KSH 2534	25	15,71
32x3/4x32	PRET	AL	KSH 3234	25	18,24
32x1x32	PRET	AL	KSH 321	25	18,24
40x1 1/4	PRET	AL	KSH 4014	10	39,07
50x1 1/2	PRET	AL	KSH 5012	10	73,48
63x2	PRET	AL	KSH 632	8	99,23



**Te Salida Macho • Tê Macho PEX • Te with Male End • Tê Sortie Mâle**

Medidas	Familia	Subfamilia	Artículo	Unidad venta	Precio
12x1/2x12	PRET	AL	KSM 1212	50	5,53
16x1/2x16	PRET	AL	KSM 1612	25	6,13
20x1/2x20	PRET	AL	KSM 2012	25	6,51
25x3/4x25	PRET	AL	KSM 2534	25	10,90
32x3/4x32	PRET	AL	KSM 3234	25	18,24



**Casquillo • Anilha • Ring • Bague**

Medidas	Familia	Subfamilia	Artículo	Unidad venta	Precio
12	PRET	AL	CAS 12	25	0,61
16	PRET	AL	CAS 16	25	0,82
20	PRET	AL	CAS 20	25	1,05
25	PRET	AL	CAS 25	25	1,82
32	PRET	AL	CAS 32	25	3,02
40	PRET	AL	CAS 40	25	9,50
50	PRET	AL	CAS 50	1	14,17
63	PRET	AL	CAS 63	1	20,85
75	PRET	AL	CAS 75	1	37,56
90	PRET	AL	CAS 90	1	47,49



**Distribuidor Barbi • Colector Barbi • Manifold Barbi • Collecteur Barbi**

Medidas	Familia	Subfamilia	Artículo	Unidad venta	Precio
25-20-16-16-16	PRET	AL	KBD 1	25	17,39
20-20-16-16-16	PRET	AL	KBD 3	25	16,70
20-16-12-12-12	PRET	AL	KBD 5	25	15,77
20-16-16-16-16	PRET	AL	KBD 6	25	16,33
25-20-16-16	PRET	AL	KZ 25066	25	16,60
20-20-16-16	PRET	AL	KZ 20066	25	15,94
20-16-12-12	PRET	AL	KBD 7	25	15,26
20-16-16-16	PRET	AL	KZ 20666	25	15,57
25-20-20-20-20	PRET	AL	KBD 9	25	25,06
25-20-20-20	PRET	AL	KZ 25000	25	22,03
20-20-20-20	PRET	AL	KZ 20000	25	16,48
25-20-12-12-12	PRET	AL	KBD 11	25	16,67
25-20-12-12	PRET	AL	KZ 25022	25	16,15



**Codo Hembra • Joelho Fêmea Fêmea • Elbow Female • Coude Femelle**

Medidas	Familia	Subfamilia	Artículo	Unidad venta	Precio
32x1	PRET	AL	CH 321	25	13,83
40x1 1/4	PRET	AL	CH 40114	25	22,18
50x1 1/2	PRET	AL	CH 50112	25	37,00
63x2	PRET	AL	CH 632	14	42,20
75x2 1/2	PRET	AL	CH 75212	6	104,83
90x3	PRET	AL	CH 903	8	142,32



**Te Hembra • Tê Fêmea • Te Female • Té Femelle**

Medidas	Familia	Subfamilia	Artículo	Unidad venta	Precio
32-1	PRET	AL	TH 32	25	18,14
40-1 1/4	PRET	AL	TH 40	25	29,86
50-1 1/2	PRET	AL	TH 50	18	40,10
63-2	PRET	AL	TH 63	12	43,55
75-2 1/2	PRET	AL	TH 75	1	139,00
90-3	PRET	AL	TH 90	1	163,74



**Colector Ducha (cuerpo Mezclador) • Colector de Bahreira • Shower Collector • Adaptateur Collecteur Douche (Corps Mélangeur)**

Medidas	Familia	Subfamilia	Artículo	Unidad venta	Precio
16 1/2	PRET	AL	KCD	25	15,34



**Colector Cocina • Colector de Cozinha • Kitchen Manifold • Collecteur Cuisine**

Medidas	Familia	Subfamilia	Artículo	Unidad venta	Precio
20 - 2 Sal.	PRET	AL	COCO2SA	25	20,16
20 - 3 Sal.	PRET	AL	COCO3SA	25	29,22





**Colectores** **BARBI** (Estampados y Con Asiento Plano para Racor Móvil BARBI)  
• Colector • Manifold • Collecteur

Medidas	Familia	Subfamilia	Artículo	Unidad venta	Precio
3/4" - 2	PRET	AL	COL 234	30	9,37
3/4" - 3	PRET	AL	COL 334	20	12,81
3/4" - 4	PRET	AL	COL 434	15	17,16
1" - 2	PRET	AL	COL 21	20	13,58
1" - 3	PRET	AL	COL 31	15	17,52
1" - 4	PRET	AL	COL 41	25	22,86



**Tapón para Colector** • *Tampao* • *Closing Cap for Manifold* • *Bouchon*

Medidas	Familia	Subfamilia	Artículo	Unidad venta	Precio
M 1/2	PRET	AL	TAPM 12	1	0,98
M 3/4	PRET	AL	TAPM 34	1	1,39
M 1	PRET	AL	TAPM 1	1	1,86
H 1/2	PRET	AL	TAPH 12	1	1,15
H 3/4	PRET	AL	TAPH 34	1	1,47
H 1	PRET	AL	TAPH 1	1	2,54



**Válvula de Cierre Mini** • *Válvula Mini de Corte* • *Shut Off Valve* • *Vanne à Bille*

Medidas	Familia	Subfamilia	Artículo	Unidad venta	Precio
1/2	PRET	AL	VMINI	1	10,89



**Colector con Salidas 1/2 (para Racor Móvil)** • *Manifold with 1/2 flat seat branches*

Medidas	Familia	Subfamilia	Artículo	Unidad venta	Precio
Con válvula azul	2 - 1/2	GLAD	ALCCVA234	1	26,83
	3 - 1/2	GLAD	ALCCVA334	1	40,14
Con válvula rojo	2 - 1/2	GLAD	ALCCVR234	1	26,83
	3 - 1/2	GLAD	ALCCVR334	1	40,14
Con detentor	2 - 1/2	GLAD	ALCCDE234	1	30,80
	3 - 1/2	GLAD	ALCCDE334	1	45,98



**Colector con Salidas Eurocono 3/4** • *Manifold with Eurokonus 3/4 branches*

Medidas	Familia	Subfamilia	Artículo	Unidad venta	Precio
Válvula 2 sal.(azul)	MULP	AC	CLLE 342	16	24,90
Válvula 2 sal.(rojo)	MULP	AC	CLLR 342	16	24,90
Válvula 3 sal.(azul)	MULP	AC	CLLE 343	16	35,87
Válvula 3 sal.(rojo)	MULP	AC	CLLR 343	16	35,87
Simple 2 sal.	MULP	AC	CSIE 342	100	10,92
Simple 3 sal.	MULP	AC	CSIE 343	100	14,85



**Adaptador Eurocono Barbi (3/4)** • *Eurokonus Adaptor*

Medidas	Familia	Subfamilia	Artículo	Unidad venta	Precio
16 - 3/4"	PRET	AL	KAE1634	50	6,57
20 - 3/4"	PRET	AL	KAE2034	50	6,57



**Adaptador Eurocono para Tubo Pex (3/4)**

Medidas	Familia	Subfamilia	Artículo	Unidad venta	Precio
Adaptador	16 x 1,5 / 17 x 2,0	PRET	SR	ADA1615	6,37
Adaptador	16 x 1,8 / 16 x 2,0	PRET	SR	ADA1618	6,37
Adaptador	20 x 1,9 / 20 x 2,0	PRET	SR	ADA2019	6,37



**Cuerpo Salvatubos Calefacción • Heating Body**

Medidas	Familia	Subfamilia	Artículo	Unidad venta	Precio
16 - 16 - 16	PRET	AL	CS 16166	10	27,40
20 - 16 - 16	PRET	AL	CS 20166	10	27,40
20 - 16 - 20	PRET	AL	CS 20160	10	27,40



**Te Tetina M H M • Te Nipple Male Female Male • Té Insert (Mâle Femelle) Mâle**

Medidas	Familia	Subfamilia	Artículo	Unidad venta	Precio
40 - 1 1/4 - 3/4 - 1 1/4	PRET	AL	KTRMH 40	20	50,24
50 - 1 1/2 - 3/4 - 1 1/2	PRET	AL	KTRMH 50	12	66,57
63 - 2 - 3/4 - 2	PRET	AL	KTRMH 63	9	87,04



**Machón • Casquilho Duplo • Union • Manchon Mâle Mâle**

Medidas	Familia	Subfamilia	Artículo	Unidad venta	Precio
1/2	PRET	AL	MA 12	25	1,05
3/4	PRET	AL	MA 34	25	2,02
1	PRET	AL	MA 1	25	3,43
1 1/4	PRET	AL	MA 114	25	6,46
1 1/2	PRET	AL	MA 112	25	8,65
2	PRET	AL	MA 2	10	14,75
2 1/2	PRET	AL	MA 212	10	65,59
3	PRET	AL	MA 3	10	89,64
1/2 - 3/8	PRET	AL	MR 1238	1	1,00
3/4 - 1/2	PRET	AL	MR 3412	1	1,51
1 - 3/4	PRET	AL	MR 134	1	2,54
1 - 1/2	PRET	AL	MR 112	1	3,89
1 1/4 - 3/4	PRET	AL	MR 11434	1	6,43
1 1/4 - 1	PRET	AL	MR 1141	1	6,59
1 1/2 - 3/4	PRET	AL	MR 11234	1	10,24
1 1/2 - 1	PRET	AL	MR 1121	1	10,67
1 1/2 - 1 1/4	PRET	AL	MR 11214	1	9,85
2 - 3/4	PRET	AL	MR 234	1	11,04
2 - 1	PRET	AL	MR 21	1	11,13
2 - 1 1/4	PRET	AL	MR 2114	1	12,18
2 - 1 1/2	PRET	AL	MR 2112	1	15,56
2 1/2 - 2	PRET	AL	MR 2122	1	35,41



**Reducciones Hexagonales • Hexagonal Reduction • Manchon Inégal Mâle Femelle**

Medidas	Familia	Subfamilia	Artículo	Unidad venta	Precio
3/4 - 1/2	PRET	AL	RH 3412	25	1,31
1 - 1/2	PRET	AL	RH 112	25	3,74
1 - 3/4	PRET	AL	RH 134	25	2,32
1 1/4 - 3/4	PRET	AL	RH 11434	25	6,75
1 1/4 - 1	PRET	AL	RH 1141	25	5,92
1 1/2 - 3/4	PRET	AL	RH 11234	25	9,99
1 1/2 - 1	PRET	AL	RH 1121	24	8,32
1 1/2 - 1 1/4	PRET	AL	RH 11214	25	6,83
2 - 3/4	PRET	AL	RH 234	25	17,92
2 - 1	PRET	AL	RH 21	25	15,69
2 - 1 1/4	PRET	AL	RH 2114	25	14,11
2 - 1 1/2	PRET	AL	RH 2112	25	10,58
2 1/2 - 1	PRET	AL	RH 2121	10	56,21
2 1/2 - 1 1/4	PRET	AL	RH 21214	10	51,00
2 1/2 - 1 1/2	PRET	AL	RH 21212	10	63,62
2 1/2 - 2	PRET	AL	RH 2122	10	63,01
3 - 1 1/4	PRET	AL	RH 3114	—	77,10
3 - 1 1/2	PRET	AL	RH 3112	12	75,21
3 - 2	PRET	AL	RH 32	10	79,03
3 - 2 1/2	PRET	AL	RH 3212	10	79,03





**Llave de Corte de Bola • Passador de Corte • Shut Off Ball Valve • Vanne D'Arrêt**

Medidas	Familia	Subfamilia	Artículo	Unidad venta	Precio
● Cuerpo Llave 16	PRET	AL	CUVAB16	20	13,80
● Cuerpo Llave 20	PRET	AL	CUVAB20	20	13,80
● Cuerpo Llave 25	PRET	AL	CUVAB25	10	23,81
● Mando Pomo	PRET	AL	MPOMVAE	20	5,13
● Mando Palanca	PRET	AL	MPAPVAB	15	5,13
● Mando Regulación Oculta	PRET	AL	MFSOM	20	4,07



**Llave de Corte Serie 2000 • Passador de Corte Serie 2000  
• Shut Off Valve Serie 2000 • Vanne D'Arrêt Serie 2000**

Medidas	Familia	Subfamilia	Artículo	Unidad venta	Precio
● Cuerpo Llave 16	PRET	AL	CUVSO16	20	12,09
● Cuerpo Llave 20	PRET	AL	CUVSO20	20	12,09
● Cuerpo Llave 25	PRET	AL	CUVSO25	20	21,19
● Cuerpo Llave 32	PRET	AL	CUVSO32	10	43,61
● Mando Pomo	PRET	AL	MPOMVAE	20	5,13
● Mando Regulación Oculta	PRET	AL	MFSOM	20	4,07



**Llave en "U" • Passador de Corte Serie "U"  
• Shut Off Valve Serie "U" • Vanne D'Arrêt Serie "U"**

Medidas	Familia	Subfamilia	Artículo	Unidad venta	Precio
● Cuerpo Llave 20	PRET	AL	CUVEU20	10	30,12
● Cuerpo Llave 25	PRET	AL	CUVEU25	10	35,70
● Mando Pomo	PRET	AL	MPOMVAU	10	5,85
● Mando Regulación Oculta	PRET	AL	MFUOM	10	4,71

**NOTA**

La nueva Llave en "U" permite ahorrar 2 codos y 4 uniones por cada llave. Además su diseño permite que sea fijada a la placa de fijación lo que supone un gran ahorro de tiempo para el instalador.



**Llave en "U" Mini • Passador de Corte Serie "U" mini  
• Shut Off Valve Serie "U" mini • Vanne D'Arrêt Serie "U" mini**

Medidas	Familia	Subfamilia	Artículo	Unidad venta	Precio
● Cuerpo Llave 20	PRET	AL	CUVUM20	20	21,13
● Mando Pomo	PRET	AL	MPOMVAU	10	5,85
● Mando Regulación Oculta	PRET	AL	MFUOM	10	4,71

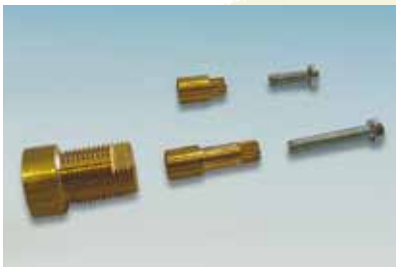

**Alargador para Montura de Llave de Corte de Pomo  
(Válido Tanto para Llave Serie 2000 como para Llave en U y Llave PPR)**

Medidas	Familia	Subfamilia	Artículo	Unidad venta	Precio
10 mm.	PRET	AL	KALAR 10	50	2,05
25 mm.	PRET	AL	KALAR 25	25	5,16



**Adaptador Cobre a Compresión • Compression Adaptor to Copper Pipe**

Medidas	Familia	Subfamilia	Artículo	Unidad venta	Precio
16 - Cu15 (30)	PRET	AL	ACC 165	25	3,44
20 - Cu15 (30)	PRET	AL	ACC 205	25	3,94

**UTILIDAD**

Para conectar a una válvula de radiador provista de un adaptador estándar a tubo de cobre.





**Adaptador Cobre a Soldar • Adaptator PEX Copper • Adaptateur PER Cuivre**

Medidas	Familia	Subfamilia	Artículo	Unidad venta	Precio
12 - Cu 12	PRET	AL	KATC 12	50	2,90
12 - Cu 14	PRET	AL	KATC 124	50	3,33
16 - Cu 12	PRET	AL	KATC 16	50	3,13
16 - Cu 14	PRET	AL	KATC 164	50	3,56
16 - Cu 15	PRET	AL	KATC 165	25	3,44
16 - Cu 16	PRET	AL	KATC 166	50	3,66
20 - Cu 15	PRET	AL	KATC 20	25	3,94
20 - Cu 16	PRET	AL	KATC 206	50	3,75
20 - Cu 18	PRET	AL	KATC 208	50	4,75
• 20 - Cu 20	PRET	AL	KATC 200	25	4,75
25 - Cu 18	PRET	AL	KATC 258	25	7,11
25 - Cu 22	PRET	AL	KATC 252	25	7,11



**Te Reticulado Cobre Reticulado • Te PEX Copper PEX • Té PER Cuivre PER**

Medidas	Familia	Subfamilia	Artículo	Unidad venta	Precio
16 - 12 - 16	PRET	AL	KTRC 162	25	6,11
16 - 15 - 16	PRET	AL	KTRC 165	25	6,11
20 - 15 - 20	PRET	AL	KTRC 205	25	6,58
20 - 18 - 20	PRET	AL	KTRC 208	25	7,20
25 - 15 - 25	PRET	AL	KTRC 255	25	11,69



**Codo Reticulado Cobre • Elbow PEX Copper • Coude PER Cuivre**

Medidas	Familia	Subfamilia	Artículo	Unidad venta	Precio
12 - Cu 12	PRET	AL	KCCU 122	25	3,97
16 - Cu 12	PRET	AL	KCCU 162	25	4,15
16 - Cu 14	PRET	AL	KCCU 164	25	4,16
16 - Cu 15	PRET	AL	KCCU 165	25	4,19
16 - Cu 16	PRET	AL	KCCU 166	50	4,38
20 - Cu 15	PRET	AL	KCCU 205	25	4,59
20 - Cu 16	PRET	AL	KCCU 206	50	4,59
20 - Cu 18	PRET	AL	KCCU 208	50	4,59
25 - Cu 18	PRET	AL	KCCU 258	25	8,53
25 - Cu 22	PRET	AL	KCCU 252	25	8,53



**Codo Transición a Radiador • Transition elbow to radiator**

Medidas	Familia	Subfamilia	Artículo	Unidad venta	Precio
16 - Cu 12 (L=200)	PRET	AL	CTR 1622	25	12,26
16 - Cu 15 (L=200)	PRET	AL	CTR 1652	25	12,97
16 - Cu 15 (L=300)	PRET	AL	CTR 1653	25	15,19
16 - Cu 15 (L=1.100)	PRET	AL	CTR 1651	25	25,21
20 - Cu 15 (L=200)	PRET	AL	CTR 2052	25	14,14
20 - Cu 18 (L=200)	PRET	AL	CTR 2082	25	14,83



**Te Transición a Radiador • Té PEX Cobre • Te PEX Copper • Té PER Cuivre**

Medidas	Familia	Subfamilia	Artículo	Unidad venta	Precio
16-Cu15-16 (300)	PRET	AL	TR 16153	25	20,49
20-Cu15-20 (300)	PRET	AL	TR 20153	25	20,64



**Codo Hembra Macho • Casquilho Macho • Fixed Fitting Male • Raccord Mâle Fixe**

Medidas	Familia	Subfamilia	Artículo	Unidad venta	Precio
1/2 - 1/2	PRET	AL	CMH 1212	25	4,56

# HERRAMIENTAS DE MONTAJE

## FERRAMENTA • TOOLS • PINCES DE MONTAJE



**Prensa Hidráulica Mini (16 - 40)** • *Máquina de Aperto Hidráulica (16-40)*  
 • *Hydraulic Fitting Tool (16-40)*  
 • *Pince Hydraulique de Montage (16-40)*

Medidas	Familia	Subfamilia	Artículo	Unidad venta	Precio
Prensa Mini 16/40	PRET	AC	MINIB40	1	4.110,64
• Kit cunas fijas 16/25	PRET	AC	PHU1625	1	478,64
Abocardador 40/63	PRET	AC	PHMABO	1	2.337,09

### Características

- La herramienta hidráulica más ligera del mercado.
- Diseñada para trabajar en posiciones difíciles y en altura.
- Funcionamiento a batería. Total autonomía.
- Cubre una amplia gama de diámetros desde 16 mm. hasta 40 mm.
- Válida tanto para reticulado como para multicapa Gladiator.
- Incluye:
  - Herramienta
  - 2 Baterías
  - Cargador
  - Juego de insertos
  - Maletín



**Prensa de Montaje Pequeña (20/16/12)** • *Máquina de Aperto*  
 • *Fitting Tool*  
 • *Pince de Montage*

Medidas	Familia	Subfamilia	Artículo	Unidad venta	Precio
12-16-20	PRET	AC	KP 20161	1	376,98



**Prensa de Montaje Mediana Estuche Completo (32-25-20-16)** • *Máquina de Aperto*  
 • *Fitting Tool Complete Box*  
 • *Pince de Montage*

Medidas	Familia	Subfamilia	Artículo	Unidad venta	Precio
Con mordaza	PRET	AC	KPEC322	1	1.519,34
Sin mordaza	PRET	AC	KPECSIN	1	1.381,21



**Prensa de Montaje Mediana (32-25-20-16)** • *Máquina de Aperto*  
 • *Fitting Tool*  
 • *Pince de Montage*

Medidas	Familia	Subfamilia	Artículo	Unidad venta	Precio
Con mordaza	PRET	AC	KP32252	1	868,19
Sin mordaza	PRET	AC	KP32SIN	1	789,25



**Estuche Prensa 40 (Prensa+Abocardador)** • *Máquina de Aperto*  
 • *Fitting Tool*  
 • *Pince de Montage*

Medidas	Familia	Subfamilia	Artículo	Unidad venta	Precio
16/40	PRET	AC	KPCAB 40	1	1.244,92

### NOTA

El peso de esta nueva prensa de 40 mm. es un 50% inferior al peso de la prensa mediana tradicional.



**Prensa Hidráulica de Mano (16 - 63) • Máquina de Aperto • Fitting Tool**  
• Pince de Montage

Medidas	Familia	Subfamilia	Artículo	Unidad venta	Precio
Prensa 16/40	PRET	AC	PHMEPP	1	7.102,76

- Características**
- Válida tanto para reticulado como para multicapa Gladiator.
  - La herramienta más ligera del mercado (peso 2 kg.).
  - Diseñada para trabajar en posiciones difíciles.
  - Cubre una amplia gama de diámetros desde 16 mm. hasta 63 mm.



**Kit de Abocardado para Prensa Hidráulica de Mano 40/50/63**  
• Expander for Hand Hydraulic Tool 40/50/63

Medidas	Familia	Subfamilia	Artículo	Unidad venta	Precio
40-50-63	PRET	AC	PHMABO	1	2.337,09



**Abocardador • Abocardador • Calibrating Tool • Pince à Evaser**

Medidas	Familia	Subfamilia	Artículo	Unidad venta	Precio
12/25	PRET	AC	ABOCA 25	1	216,86
16/40	PRET	AC	ABOCA 40	1	435,74



**Abocardador 6 Segmentos • Abocardador • Calibrating Tool • Pince à Evaser**

Medidas	Familia	Subfamilia	Artículo	Unidad venta	Precio
12/32	PRET	AC	ABOCA 6S	1	566,49



**Tijera • Tesoura • Cutting Tool • Pince Coupe Tube**

Medidas	Familia	Subfamilia	Artículo	Unidad venta	Precio
12-25	PRET	AC	TIJCT 25	1	120,12



**Prensas Diámetros Grandes • Tools for Big Dimensions**

Medidas	Familia	Subfamilia	Artículo	Unidad venta	Precio
Hidráulica 40-50-63	PRET	AC	PHD 6350	1	4.058,39
Hidroneumática 40-50-63	PRET	AC	PHND 635	1	6.477,02
Hidroneumática 63-75-90	PRET	AC	PH 90756	1	9.207,92
Manguitos 75-90	PRET	AC	PH 1197M	1	12.407,91



**Tripode • Tripé • Tripod • Trépied Stativ**

Medidas	Familia	Subfamilia	Artículo	Unidad venta	Precio
-	PRET	AC	TRIPODE	1	322,93



**Placa de Fijación • Placa de Fixação • Fixing Plate • Gabarit D'Alignement pour Sortie de Cloison et Coude avec Patères de Fixation**

Medidas	Familia	Subfamilia	Artículo	Unidad venta	Precio
-	PRET	AC	PLACFIJ	250	3,15



**Muelle Curvatubo • Mola Curvadora • Curvetube Spring • Ressort de Cintrage r**

Medidas	Familia	Subfamilia	Artículo	Unidad venta	Precio
16	PRET	AC	URVAT 16	1	26,42
20	PRET	AC	URVAT 20	1	31,09
25	PRET	AC	URVAT 25	1	49,82

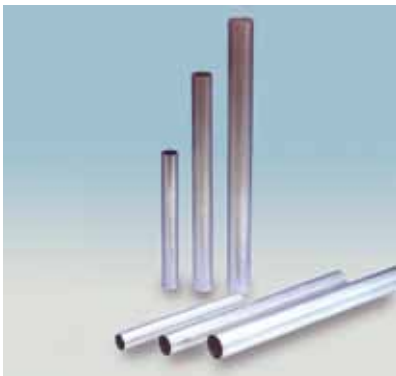

**Tubo Exterior de Aluminio • External Aluminium Pipe • Tube Extérieur D'Aluminium**

Medidas	Familia	Subfamilia	Artículo	Unidad venta	Precio
12/120	PRET	AC	TAR 112	-	0,79
12/500	PRET	AC	TAR 512	-	3,24
16/160	PRET	AC	TAR 116	700	1,40
20/250	PRET	AC	TAR 220	290	2,73
25/310	PRET	AC	TAR 325	160	4,50



**Caja de Plástico para Colectores • Caixa Colectores • Plastic Box for Manifolds**

Medidas	Familia	Subfamilia	Artículo	Unidad venta	Precio
480x350x80	PRET	AC	CC 480	6	48,07



**Extractor de Casquillos para Prensa Mediana (16-20-25) • Sleeve extractor**

Medidas	Familia	Subfamilia	Artículo	Unidad venta	Precio
16-20-25	PRET	AC	KECPM	1	84,84

i n d u s t r i a l



**BLANSOL** S.A.

SISTEMA



Polígono Industrial Ambrosero  
39791 Bárcena de Cicero  
Cantabria (España)  
Tel. 34-942-205 200  
Fax 34-942-205 201

e-mail: [general@barbi.es](mailto:general@barbi.es)  
[www.blansol.es](http://www.blansol.es)